



**SCUOLA SECONDARIA DI PRIMO GRADO
"SANDRO PERTINI"**

I.C.S. "MARGHERITA HACK"



«In te c'è più di quanto tu non sappia»

Lo Hobbit-J.R.R. Tolkien

**“L'educazione è l'arma più potente
che si può usare
per cambiare il mondo”**

Nelson Mandela





Ambienti tematici di apprendimento

Non più aule
fisse ma
creazione di
ambienti
tematici
dedicati ad
una sola
disciplina.

Al mattino:
attività disciplinari
curricolari
Al pomeriggio:
attività
laboratoriali



**Spostamento
autonomo del
gruppo classe
durante i cambi
dell'ora.**

Ambienti tematici di apprendimento



Ambito umanistico
letterario
5 ambienti umanistico
letterari
1 ambiente di lettura



Ambito STEM

2 ambienti di
matematica
1 laboratorio di scienze
1 laboratorio di
tecnologia e
informatica





Ambienti tematici di apprendimento

Ambito artistico creativo

1 laboratorio di arte

1 ambiente di
Tinkering



Ambito musicale

1 ambiente di musica

1 ambiente di pianoforte

1 ambiente di percussioni

1 ambiente di chitarra

1 ambiente di flauto

traverso

Ambienti tematici di apprendimento

Ambito linguistico

- 2 ambienti di lingua inglese
Certificazione Ket - livello A2
Certificazione Pet - livello B1
- 1 ambiente di lingua spagnola

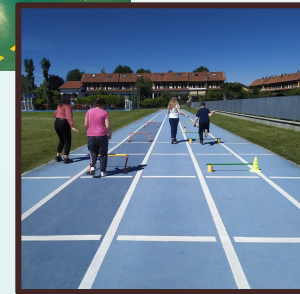

Ambito sportivo
1 Palestra
1 campo di atletica

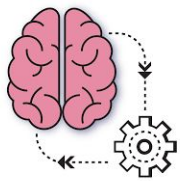

Obiettivi didattici Obiettivi comportamentali attesi alla fine dell'anno scolastico



- **Miglioramento dei risultati.**
- **Miglioramento della capacità di concentrazione** dei ragazzi grazie agli spostamenti che sono uno stimolo energizzante.
- **Incremento della pratica laboratoriale** in accordo con le indicazioni della Commissione Europea.
- **Miglioramento della socializzazione e dell'inclusività**
- **Miglioramento del senso di responsabilità** e più attento rispetto delle regole.
- **Aumento del senso di cura degli ambienti scolastici** che i ragazzi possono contribuire a creare e delle risorse della scuola.

LE NOSTRE PRIORITA'

- **Inclusione**
- **Differenziazione**
- **Sviluppo delle competenze musicali**
- **Sviluppo delle competenze nell'uso della lingua inglese**
- **Sviluppo delle competenze tecnologiche**
- **Successo formativo**



INCLUSIONE...

perché nessuno rimanga indietro



- Gruppo di Lavoro per l'Inclusione coordinato dalla Funzione Strumentale per il Successo Formativo
- Raccordo tra Scuola Primaria e Scuola Secondaria
- Progetto Accoglienza classi prime
- Progetto Successo scolastico (Recupero/Potenziamento/Alfabetizzazione stranieri)
- Servizio di Psicologia Scolastica
- Referenti Bullismo - Cyberbullismo
- Progetti per la prevenzione dipendenze e comportamenti a rischio

DIFFERENZIAMENTO



- scelta dei laboratori pomeridiani
- scelta dello strumento musicale
- orientamento: test attitudinali, colloqui, consiglio orientativo, Campus...

INDIRIZZO MUSICALE

- Dall'anno scolastico 2008-2009, l'offerta formativa della scuola si è arricchita di un nuovo strumento didattico, l'**INDIRIZZO MUSICALE**.
- Non è richiesta alcuna conoscenza preventiva della musica.
- Le lezioni di strumento (*chitarra, pianoforte, flauto e percussioni*) fanno parte delle lezioni curricolari dello studente che sceglie di iscriversi a questo indirizzo.
- Le lezioni di strumento vengono svolte in presenza del singolo alunno o in piccoli gruppi



INDIRIZZO MUSICALE TEST ATTITUDINALI

- 12 e 14 febbraio, dalle 9 alle 12.30, per gli studenti dell'Istituto comprensivo
- 14 febbraio, dalle 16.30, per gli studenti provenienti da altri Istituti

COMPETENZE LINGUISTICHE

Inglese



Spagnolo



Potenziamento di lingua Inglese

- 1 corso a tempo prolungato con potenziamento della lingua inglese (5 ore settimanali)
- certificazioni Cambridge (Trinity, Ket e Pet)
- vacanze studio in estate
- Progetto Erasmus



Il nostro istituto si avvale di:

- nuovo laboratorio di informatica
- monitor smart in ogni classe
- utilizzo di libri in formato digitale
- utilizzo della metodologia del Problem Posing and Solving nell'insegnamento della matematica
- introduzione di elementi di coding nei curricula della scuola secondaria di primo grado.

ORARIO

MATTINO



POMERIGGIO

Ingresso	7.55
Prima ora	8.00-9.00
Seconda ora	9.00-9.50
Intervallo	9.50-10.00
Terza ora	10.00-10.55
Quarta ora	10.55-11.45
Intervallo	11.45-11.55
Quinta ora	11.55-12.50
Sesta ora	12.50-13.45

Mensa	13.45-14.30
Settima ora	14.30-15.30
Ottava ora	15.30-16.30

Organizzazione classi

è possibile scegliere tra le seguenti opzioni

TEMPO NORMALE

**Modello
A**

Tempo normale
(**30** moduli settimanali: da lunedì a venerdì dalle 7.55 alle
13.45)

PROGETTO MENSA SU RICHIESTA DELLE FAMIGLIE - ISCRIZIONE SU E-CIVIS

Organizzazione classi

TEMPO NORMALE CON INDIRIZZO MUSICALE

Modello B	Tempo normale con indirizzo musicale (33 moduli settimanali + eventuale mensa)	
	3 giorni	dalle 7.55 alle 13.45
	1 giorno	dalle 7.55 alle 13.45 mensa (13.45-14.30) dalle 14.30 alle 16.30 (musica di insieme + teoria e lettura della musica)
	1 giorno	dalle 7.55 alle 13.45 + 1 ora pomeridiana di strumento singolo

Organizzazione classi

**TEMPO PROLUNGATO CON LABORATORI E
UN'ORA IN PIÙ DI ITALIANO E MATEMATICA**

Modello C 1 laboratorio pomeridiano	Tempo prolungato (34 moduli settimanali + 2 di mensa)	
	3 giorni	dalle 7.55 alle 13.45
	2 giorni (lunedì e mercoledì)	dalle 7.55 alle 13.45 mensa (13.45-14.30) dalle 14.30 alle 16.30

LABORATORI CLASSI PRIME

aperti solo agli alunni iscritti al tempo prolungato
36 ore

Laboratori annuali

- Stem

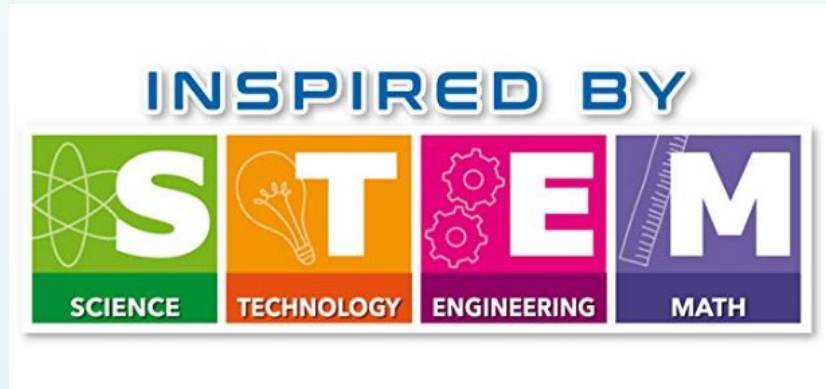

- Storytelling



Organizzazione classi

**TEMPO PROLUNGATO CON POTENZIAMENTO DI LINGUA INGLESE
E UN'ORA IN PIÙ DI ITALIANO E MATEMATICA**

Modello D Potenziamento di inglese	Tempo prolungato (34 moduli settimanali + 2 di mensa)	
	3 giorni	dalle 7.55 alle 13.45
	2 giorni (lunedì e mercoledì)	dalle 7.55 alle 13.45 mensa (13.45-14.30) dalle 14.30 alle 16.30

Organizzazione classi

TEMPO PROLUNGATO CON INDIRIZZO MUSICALE E UN'ORA IN PIÙ DI ITALIANO E MATEMATICA

Modello E Indirizzo musicale	Tempo prolungato con indirizzo musicale (36 moduli settimanali + eventuale mensa)	
	2 giorni	dalle 7.55 alle 13.45
	1 giorno	dalle 7.55 alle 13.45 mensa (13.45-14.30) dalle 14.30 alle 16.20 (musica di insieme + teoria e lettura della musica)
	1 giorno	dalle 7.55 alle 13.45 + 1 ora pomeridiana di strumento singolo
	1 giorno	dalle 7.55 alle 13.45 + 2 ora pomeridiane di lezione

IN PIÙ LA NOSTRA SCUOLA OFFRE TANTE ALTRE ATTIVITÀ PER TUTTI

RECUPERO
ITALIANO E
MATEMATICA

POTENZIAMENTO
ITALIANO E
MATEMATICA

CERTIFICAZIONI
DI INGLESE

TEATRO

ARTE SU
VETRO

CLUB DEI
LETTORI

GIOCHI MATEMATICI

AMPLIAMENTO DELL'OFFERTA FORMATIVA

Laboratori aperti a tutte le classi

CERTIFICAZIONI DI LINGUA INGLESE

Trinity

Ket

Pet



AMPLIAMENTO DELL'OFFERTA FORMATIVA

Laboratori aperti a tutte le classi

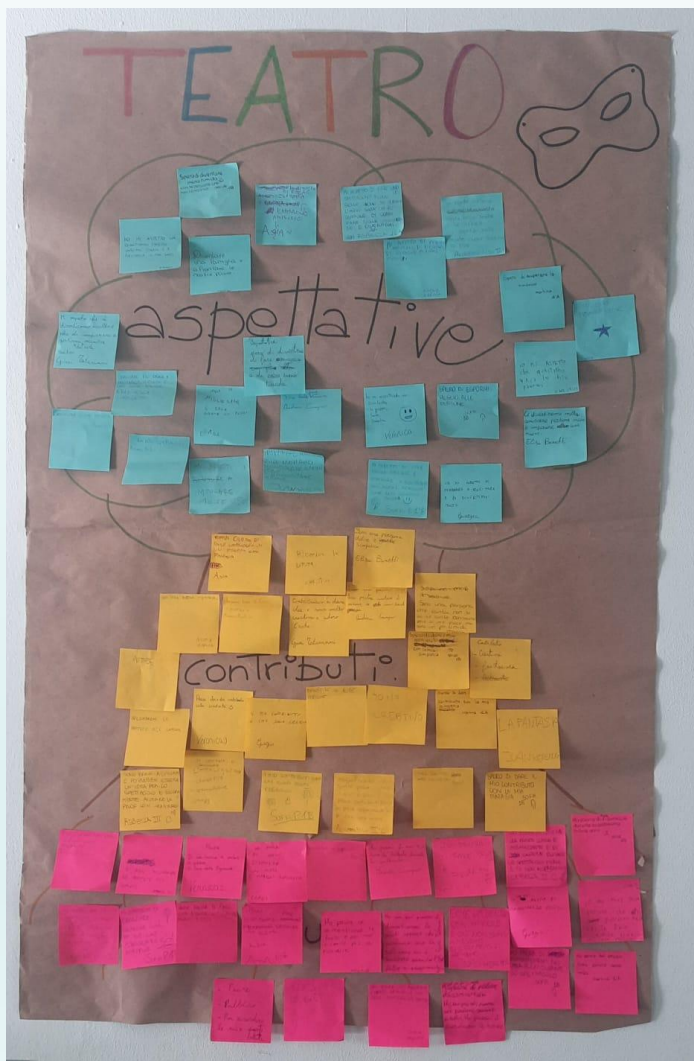

TEATRO



AMPLIAMENTO DELL'OFFERTA FORMATIVA

Laboratori aperti a tutte le classi

ARTE SU VETRO

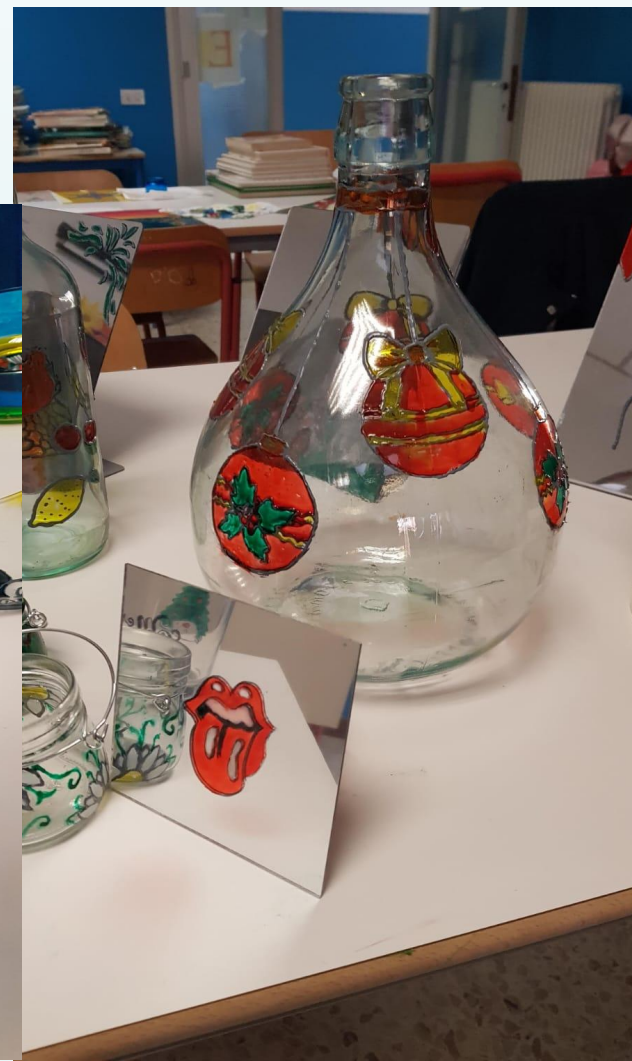

GIOCHI MATEMATICI

per mettere alla prova le capacità logiche dei nostri alunni



Università Commerciale
Luigi Bocconi



"Giochi d'autunno"

indetti dalla

**Università Bocconi
di Milano**

**"Rally Matematico
Transalpino"**

per gruppi classe

indetto dalla

**Università di
Parma**

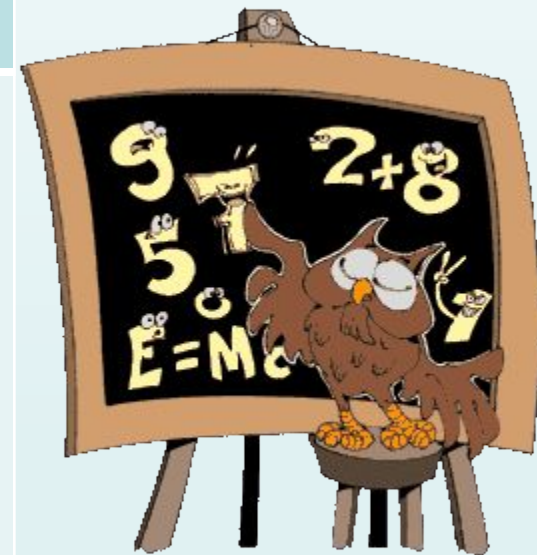

RECUPERO E POTENZIAMENTO

ITALIANO



MATEMATICA

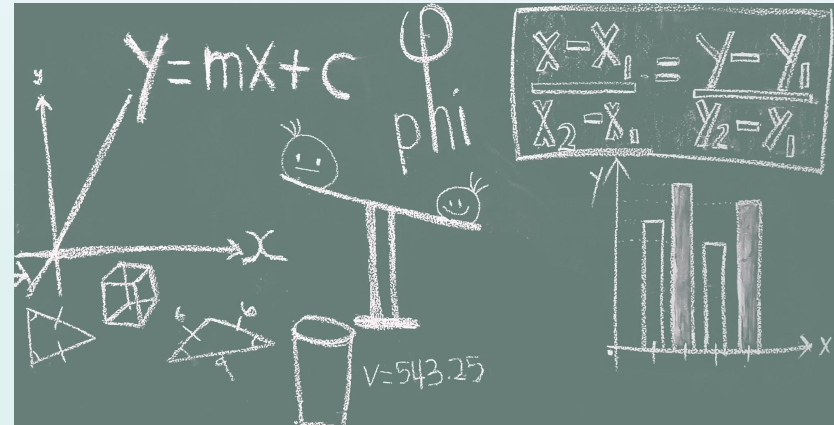

CLUB DEI LETTORI

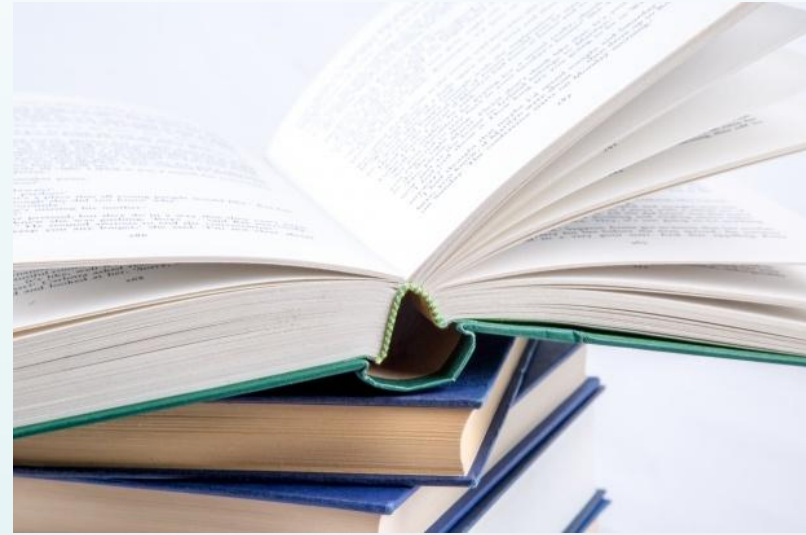
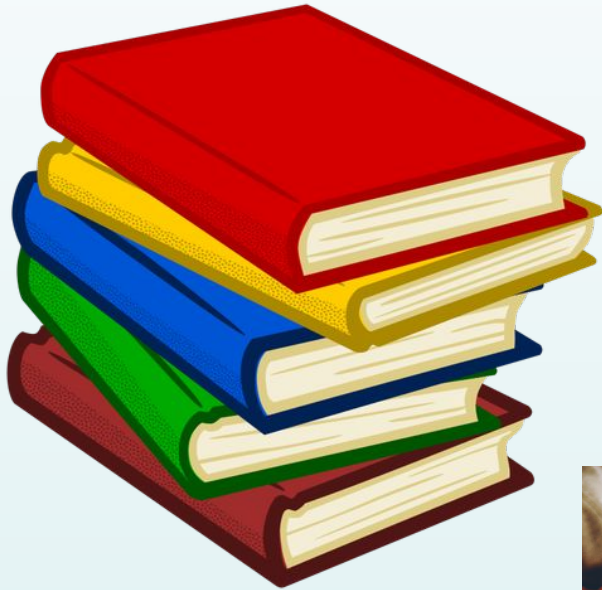

ISCRIZIONI

QUANDO?

DALLE ORE 8.00 DEL 21 GENNAIO 2025 ALLE
ORE 20.00 DEL 10 FEBBRAIO 2025

DOVE?

SULLA PIATTAFORMA «UNICA»

<https://unica.istruzione.gov.it/it>

DI COSA HO BISOGNO?

SPID O CARTA D'IDENTITÀ ELETTRONICA O
CARTA NAZIONALE DEI SERVIZI

GRAZIE PER L'ATTENZIONE...

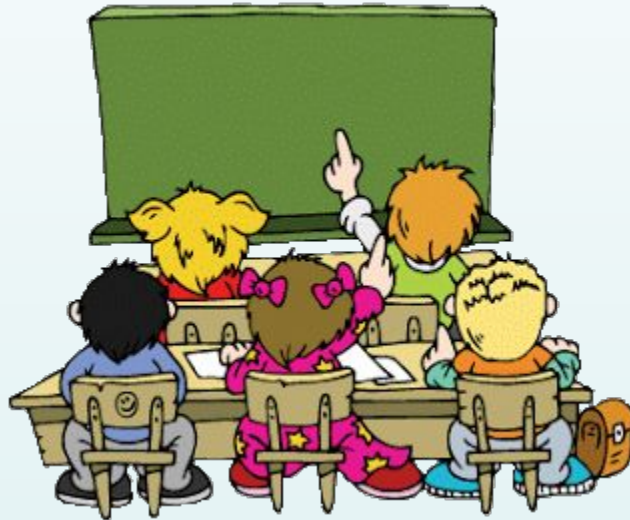

Vi invitiamo ora alla visita
della scuola e alla
dimostrazione di alcune
nostre attività